

Vypracování statických posudků pro určení maximálního možného přetížení střech

Zadávací dokumentace veřejné zakázky – technická zpráva

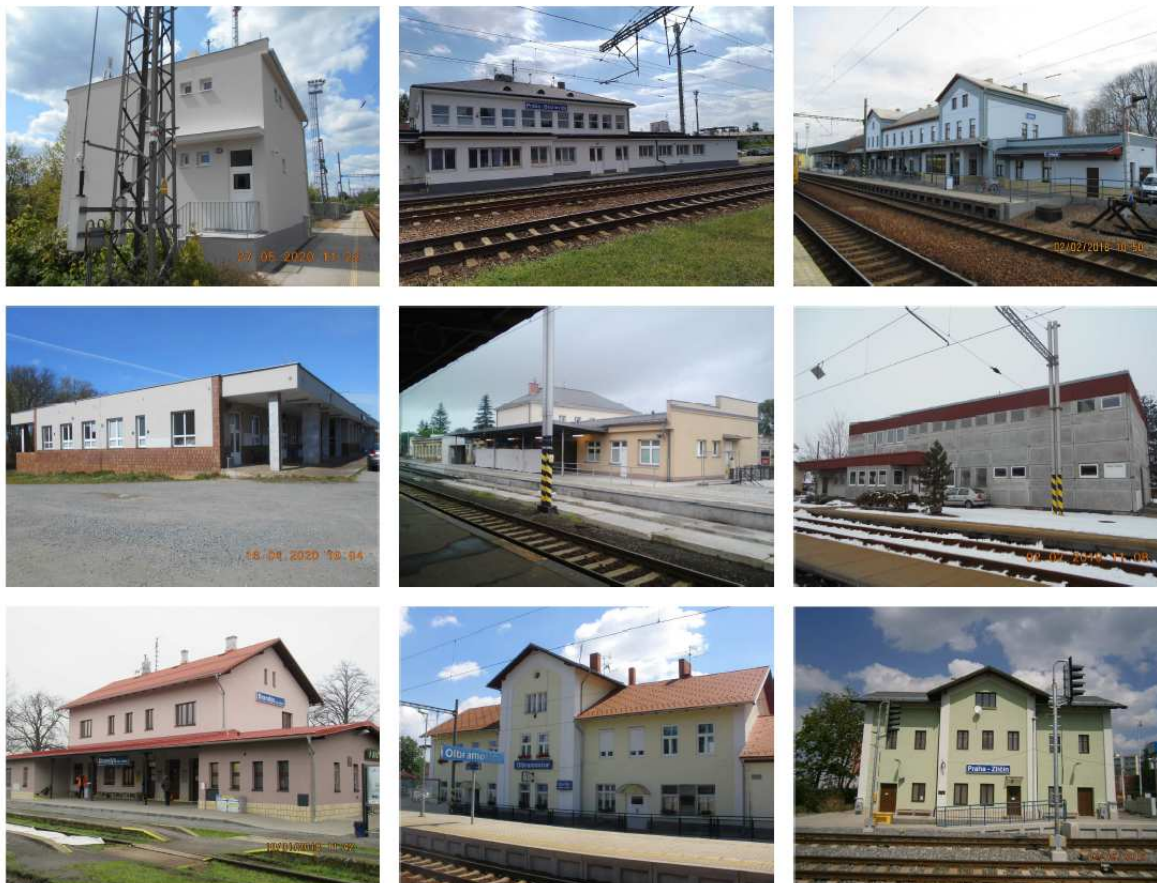

Investor:

Správa železnic, státní organizace

Dlážděná 1003/7, 110 00 Praha 1

IČO: 70994234, DIČ: CZ0994234

Zapsáno v obchodním rejstříku u Městského soudu v Praze, spisová značka A48384

Praha, březen 2022

Zpracoval: Ladislav Ulrich, DiS

Účel veřejné zakázky:

Účelem veřejné zakázky je vypracování statických posudků vybraných budov k budoucímu umístění fotovoltaických panelů pro určení možného maximálního zatížení (přetížení) střech objektů na m² nad rámec stávajícího stavu. Součástí zakázky jsou i případné doplňující průzkumné, geodetické a projektové práce pro zajištění podkladů ke zpracování statického posudku s případným uvedením konstrukcí a prvků do původního stavu.

Adresy:

- 1) Nádražní 303/1, 250 01 Brandýs nad Labem
- 2) Březnice č.p. 298, 262 72 Březnice
- 3) U Nádraží 802/1a, 268 01 Hořovice
- 4) Olbramovice Ves č.p. 33, 259 01 Olbramovice
- 5) Nádražní 90, 289 14 Poříčany
- 6) Budova bez čp/če na p.č. 1219/4, k.ú. Běchovice, žst. Praha Běchovice
- 7) Žst. Praha Zličín č.p. 30, 155 21 Praha 5
- 8) Budova bez čp/če na p.č. st.305 k.ú. Vraňany
- 9) Budova bez čp/če na p.č. 1994, k.ú. Zdice, žst. Zdice

Informace o pozemcích:

- 1) Brandýs nad Labem - VB

Parcelní číslo:	st. 338
Obec:	Brandýs nad Labem-Stará Boleslav [538094]
Katastrální území:	Brandýs nad Labem [609048]
Číslo LV:	832
Výměra [m ²]:	408
Typ parcely:	Parcela katastru nemovitostí
Mapový list:	
Určení výměry:	Ze souřadnic v S-JTSK
Druh pozemku:	zastavěná plocha a nádvoří



Součástí je stavba

Budova s číslem popisným:	Brandýs nad Labem [403008] ; č. p. 303; stavba pro dopravu
Stavba stojí na pozemku:	p. č. st. 338
Stavební objekt:	č. p. 303
Ulice:	Nádražní
Adresní místa:	Nádražní 303/1

2) Březnice - VB

Parcelní číslo:	2360/8
Obec:	Březnice [540013]
Katastrální území:	Březnice [614271]
Číslo LV:	118
Výměra [m ²]:	1826
Typ parcely:	Parcela katastru nemovitostí
Mapový list:	
Určení výměry:	Ze souřadnic v S-JTSK
Druh pozemku:	zastavěná plocha a nádvoří



Součástí je stavba

Budova s číslem popisným:	Březnice [403334] ; č. p. 298; jiná stavba
Stavba stojí na pozemku:	p. č. 2360/8
Stavební objekt:	č. p. 298
Ulice:	Nádraží
Adresní místa:	Nádraží č. p. 298

2) Hořovice - ATÚ

Parcelní číslo:	1570/3
Obec:	Hořovice [531189]
Katastrální území:	Hořovice [645371]
Číslo LV:	176
Výměra [m ²]:	119
Typ parcely:	Parcela katastru nemovitostí
Mapový list:	
Určení výměry:	Ze souřadnic v S-JTSK
Druh pozemku:	zastavěná plocha a nádvoří



Součástí je stavba

Budova s číslem popisným:	Hořovice [401935] ; č. p. 802; jiná stavba
Stavba stojí na pozemku:	p. č. 1570/3
Stavební objekt:	č. p. 802
Ulice:	U Nádraží
Adresní místa:	U Nádraží 802/1a

3) Olbramovice - VB

Parcelní číslo: [st. 476](#) ⓘ
Obec: [Olbramovice \[530344\]](#) ⓘ
Katastrální území: [Olbramovice u Votic \[709875\]](#)
Číslo LV: [697](#)
Výměra [m²]: 233
Typ parcely: Parcela katastru nemovitostí
Mapový list:
Určení výměry: Ze souřadnic v S-JTSK
Druh pozemku: zastavěná plocha a nádvoří



Součástí je stavba

Rozestavěná budova: bez způsobu využití
Stavba stojí na pozemku: p. č. [st. 476](#)

4) Poříčany - VB

Parcelní číslo: [906](#) ⓘ
Obec: [Poříčany \[537705\]](#) ⓘ
Katastrální území: [Poříčany \[725986\]](#)
Číslo LV: [91](#)
Výměra [m²]: 1709
Typ parcely: Parcela katastru nemovitostí
Mapový list:
Určení výměry: Ze souřadnic v S-JTSK
Druh pozemku: zastavěná plocha a nádvoří

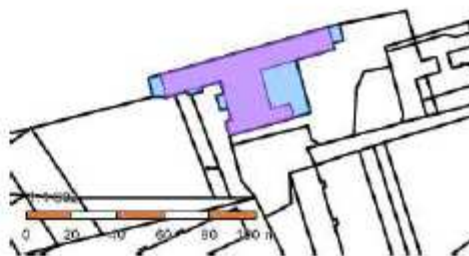

Součástí je stavba

Budova s číslem popisným: [Poříčany \[125989\]](#) ⓘ; č. p. 90; rodinný dům
Stavba stojí na pozemku: p. č. [906](#)
Stavební objekt: [č. p. 90](#) ⓘ
Ulice: [Nádražní](#) ⓘ
Adresní místo: [Nádražní č. p. 90](#) ⓘ

6) Praha Běchovice - VB

Parcelní číslo:	1219/4
Obec:	Praha [554782]
Katastrální území:	Běchovice [601527]
Číslo LV:	745
Výměra [m ²]:	924
Typ parcely:	Parcela katastru nemovitostí
Mapový list:	
Určení výměry:	Ze souřadnic v S-JTSK
Druh pozemku:	zastavěná plocha a nádvoří



Součástí je stavba

Budova bez čísla popisného nebo evidenčního:	stavba pro dopravu
Stavba stojí na pozemku:	p. č. 1219/4

7) Praha Zličín - VB

Parcelní číslo:	816
Obec:	Praha [554782]
Katastrální území:	Zličín [793264]
Číslo LV:	951
Výměra [m ²]:	212
Typ parcely:	Parcela katastru nemovitostí
Mapový list:	
Určení výměry:	Graficky nebo v digitalizované mapě
Druh pozemku:	zastavěná plocha a nádvoří



Součástí je stavba

Budova s číslem popisným:	Zličín [400351] ; č. p. 30; stavba pro dopravu
Stavba stojí na pozemku:	p. č. 816
Stavební objekt:	č. p. 30
Adresní místa:	č. p. 30

8) Vraňany – nová VB

Parcelní číslo: [st. 305](#)
Obec: [Vraňany \[535303\]](#)
Katastrální území: [Vraňany \[785253\]](#)
Číslo LV: [647](#)
Výměra [m²]: 441
Typ parcely: Parcela katastru nemovitostí
Mapový list:
Určení výměry: Graficky nebo v digitalizované mapě
Druh pozemku: zastavěná plocha a nádvoří



Součástí je stavba

Budova bez čísla popisného nebo evidenčního:

jiná stavba

Stavba stojí na pozemku:

p. č. [st. 305](#)

9) Zdice - VB

Parcelní číslo: [1994](#)
Obec: [Zdice \[532011\]](#)
Katastrální území: [Zdice \[792446\]](#)
Číslo LV: [2023](#)
Výměra [m²]: 1261
Typ parcely: Parcela katastru nemovitostí
Mapový list:
Určení výměry: Ze souřadnic v S-JTSK
Druh pozemku: zastavěná plocha a nádvoří

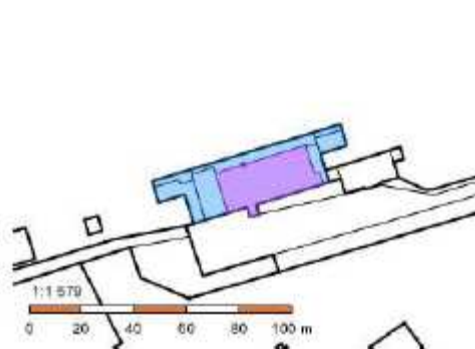

Součástí je stavba

Budova bez čísla popisného nebo evidenčního:

stavba pro dopravu

Stavba stojí na pozemku:

p. č. [1994](#)

Navrhované řešení – obsah:

01 Brandýs nad Labem ON

02 Březnice ON

03 Hořovice ATÚ

04 Olbramovice ON

05 Poříčany ON

06 Praha Běchovice ON

07 Praha Zličín ON

08 Vraňany ON

09 Zdice ON

Podrobný popis prací:

Vypracování statických posudků vybraných budov k budoucímu umístění fotovoltaických panelů pro určení možného maximálního zatížení (přetížení) střech objektů na m² nad rámec stávajícího stavu. Statický posudek bude předán ve 3 kusech tištěných originálů + v elektronické verzi. Z posudků bude jasně patrné možné maximální budoucí zatížení (přetížení) střech na m² nad rámec stávajícího stavu pro každou definovanou úroveň střešní konstrukce.

Součástí zakázky jsou i případné doplňující průzkumné, geodetické a projektové práce pro zajištění podkladů ke zpracování statického posudku s případným uvedením konstrukcí a prvků do původního stavu. Jedná se o veškeré náklady na práce, které jsou nutné pro zajištění podkladů ke zpracování posudků - např. pro doplnění předané dokumentace, pokud nebude pro zhotovitele dostatečně podrobná. Veškeré povrchy po případných provedených sondách budou uvedeny do původního stavu. Objednatel disponuje pouze dokumentací, která je součástí výběrového řízení a nezavazuje se k poskytnutí či dopracování žádných dalších podkladů vyjma spolupráce pro zpřístupnění objektů pro místní šetření. Veškeré doplňující podklady jdou k tíži zhotoviteli posudku. Součástí ceny jsou i případné pomocné konstrukce pro zpřístupnění, plošiny, lešení, žebříky aj.

Definované úrovně střešních konstrukcí k určení možného přetížení:

01 Brandýs nad Labem ON



02 Březnice ON

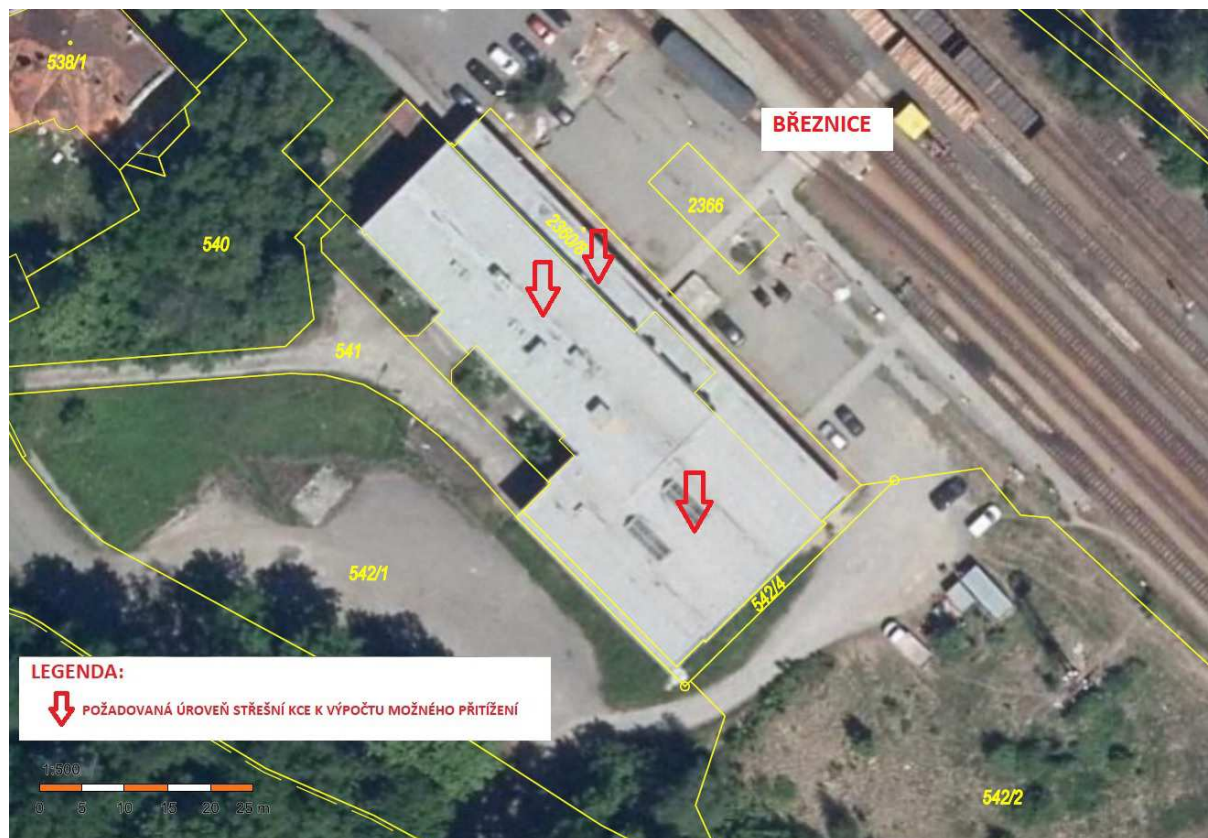

03 Hořovice ATÚ



04 Olbramovice ON

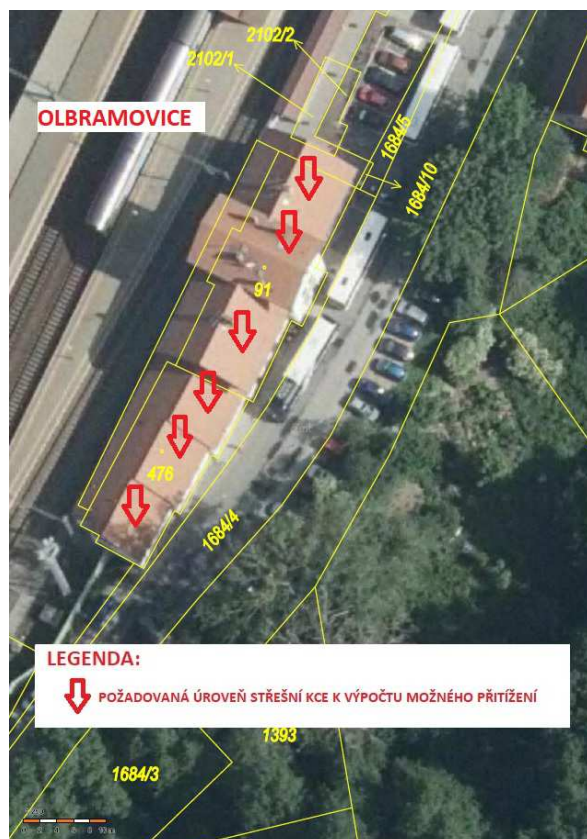

05 Poříčany ON



06 Praha Běchovice ON



07 Praha Zličín ON



08 Vraňany ON



09 Zdice ON

